РЭУ.РФ
РОССИЙСКИЙ ЭКОНОМИЧЕСКИЙ УНИВЕРСИТЕТ
ИМЕНИ Г.В. ПЛЕХАНОВА

РОДИТЕЛЬСКОЕ СОБРАНИЕ К НАЧАЛУ 2023/2024 УЧЕБНОГО ГОДА

Для родителей студентов и студентов нового набора специальностей 09.02.01, 09.02.06, 09.02.07 и 10.02.05

ОТДЕЛЕНИЕ 1 КУРСА

РЭУ.РФ
РОССИЙСКИЙ ЭКОНОМИЧЕСКИЙ УНИВЕРСИТЕТ
ИМЕНИ Г.В. ПЛЕХАНОВА

В нашем образовательном учреждении первый курс выделен в отдельное структурное подразделение – **отделение 1 курса**.
Вне зависимости от выбранной специальности:
09.02.01 Компьютерные системы и комплексы,
09.02.06 Сетевое и системное администрирование,
09.02.07 Информационные системы и программирование,
10.02.05 Обеспечение информационной безопасности автоматизированных систем,
студенты техникума первый год обучаются на отделении первого курса.
За один год студенты изучат программу 10 и 11 классов общеобразовательного цикла.
Со второго курса начнутся дисциплины, непосредственно связанные с выбранной студентами специальностью.

АББРЕВИАТУРА СПЕЦИАЛЬНОСТИ В НАЗВАНИИ ГРУПП

РЭУ.РФ
РОССИЙСКИЙ ЭКОНОМИЧЕСКИЙ УНИВЕРСИТЕТ ИМЕНИ Г.В. ПЛЕХАНОВА

Специальность	Группа
09.02.01 «Компьютерные системы и комплексы» (Э-электронщики)	Э-1-23, Э-2-23
09.02.06 «Сетевое и системное администрирование» (СА)	СА50-1-23, СА50-2-23, СА50-3-23
09.02.07 «Информационные системы и программирование» (ИСиП)	ИСиП-1-23, ИСиП-2-23, ИСиП-3-23, ИСиП-4-23, ИСиП-5-23, ИСиП-6-23, ИСиП-7-23, ИСиП-8-23, ИСиП-9-23, ИСиП-10-23, ИСиП-11-23, ИСиП-12-23, ИСиП-13-23, ИСиП-14-23, ИСиП-15-23
10.02.05 «Обеспечение информационной безопасности автоматизированных систем» (БИ – информационная безопасность)	БИ50-1-23, БИ50-2-23, БИ50-3-23, БИ50-4-23, БИ50-5-23

ЗАВЕДУЮЩАЯ ОТДЕЛЕНИЕМ 1 КУРСА

РЭУ.РФ
РОССИЙСКИЙ ЭКОНОМИЧЕСКИЙ УНИВЕРСИТЕТ ИМЕНИ Г.В. ПЛЕХАНОВА

Ирина Юрьевна Ермачкова

Почта: i.yu.ermachkova@mpt.ru

Телефоны:
8-495-800-12-00 доб.1456
8-926-900-76-05

Рабочий кабинет – 231
(Здание №1, Нежинская ул., д.7)

ИНФОРМАЦИОННЫЕ РЕСУРСЫ

РЭУ.РФ
РОССИЙСКИЙ ЭКОНОМИЧЕСКИЙ УНИВЕРСИТЕТ ИМЕНИ Г.В. ПЛЕХАНОВА

Сайт техникума

www.mpt.ru

Сайт отделения 1 курса

в «шапке» сайта mpt.ru выбрать ПЕРВОКУРСНИКУ

Страница ВКонтакте

vk.com/1kursmpt

Telegram канал

t.me/one_kurs_mpt

ИНФОРМАЦИОННЫЕ РЕСУРСЫ

РЭУ.РФ
РОССИЙСКИЙ ЭКОНОМИЧЕСКИЙ УНИВЕРСИТЕТ ИМЕНИ Г.В. ПЛЕХАНОВА

СТУДЕНЧЕСКИЙ ПОРТАЛ

STUDENT.MPT.RU

(сервис заказа справок, загрузка копии платежного документа студентов внебюджетной формы обучения со 2 семестра 2023/2024 уч. года и т.д.).

Пользование ресурсом возможно только с аккаунта студента (выдается в начале сентября)

КОД БУДУЩЕГО

РЭУ.РФ
РОССИЙСКИЙ ЭКОНОМИЧЕСКИЙ УНИВЕРСИТЕТ
ИМЕНИ Г.В. ПЛЕХАНОВА

Общеобразовательная программа **«Программирование на языке Python»** предназначена для студентов колледжей и техникумов.

Длительность программы 144 академических часа, она реализуется в виде 4 модулей по 36 академических часов.

Форма обучения – очная с применением дистанционных образовательных технологий.

Для студентов системы СПО обучение по программе **бесплатно**.

Программа реализуется в форме 4 модулей трудоёмкостью 36 академических часов каждый в следующие сроки:
- модуль 1 - не позднее 01.10.2023 - по 30.11.2023;
- модуль 2 - не позднее 01.12.2023 - по 31.01.2024;
- модуль 3 - не позднее 01.02.2024 - по 31.03.2024;
- модуль 4 - не позднее 01.04.2024 - по 31.05.2024.

Начало обучения: **октябрь 2023**

ЗАКАЗ СПРАВОК И ХАРАКТЕРИСТИК

РЭУ.РФ
РОССИЙСКИЙ ЭКОНОМИЧЕСКИЙ УНИВЕРСИТЕТ ИМЕНИ Г.В. ПЛЕХАНОВА

ЗАКАЗАТЬ И ПОЛУЧИТЬ В ТЕХНИКУМЕ

Справки заказываются на сайте **student.mpt.ru**, кнопка наверху страницы «Заказ справки», на почту приходит уведомление о готовности, получать документ в каб. 230.

Справка с нестандартными условиями, ходатайство о продлении регистрации - заказывается через эл. почту **i.s.voronina@mpt.ru**. Подается заявление в электронном виде.

Характеристики и анкеты заказываются на сайте **student.mpt.ru**, кнопка наверху страницы «Заказать характеристику», получать документ в каб. 230.

Медицинские справки, о контактах и т.п. – в медицинском кабинете (каб. 131).

ЗАКАЗ СПРАВОК И ХАРАКТЕРИСТИК

РЭУ.РФ
РОССИЙСКИЙ ЭКОНОМИЧЕСКИЙ УНИВЕРСИТЕТ ИМЕНИ Г.В. ПЛЕХАНОВА

ЗАКАЗАТЬ И ПОЛУЧИТЬ В РЭУ (м.Серпуховская)

Все справки с денежными суммами (о размере стипендии и т.п., справка на субсидию, копия договора)

Заказ производится через почту бухгалтерии **buh@rea.ru**. Готовые документы выдаются в кассе университета (3 корп.,107 каб.) по графику: пн-пт 10.00 -12.00

ПЕДАГОГ-ОРГАНИЗАТОР ОТДЕЛЕНИЯ 1 КУРСА

РЭУ.РФ
РОССИЙСКИЙ ЭКОНОМИЧЕСКИЙ УНИВЕРСИТЕТ ИМЕНИ Г.В. ПЛЕХАНОВА

Мария Николаевна Кирюхина

Почта: m.n.kiruhina@mpt.ru

Телефон:
8-495-800-12-00 доб.1498
8-925-800-10-97

Рабочий кабинет – 229 (Здание №1, Нежинская ул., д.7)

Группы

ИСиП-8-23
ИСиП-9-23
ИСиП-10-23
ИСиП-11-23
СА50-1-23
СА50-2-23
СА50-3-23

ПЕДАГОГ-ОРГАНИЗАТОР ОТДЕЛЕНИЯ 1 КУРСА

РЭУ.РФ
РОССИЙСКИЙ ЭКОНОМИЧЕСКИЙ УНИВЕРСИТЕТ ИМЕНИ Г.В. ПЛЕХАНОВА

Яна Витальевна Михайлова

Почта: ya.v.mihailova@mpt.ru

Телефон:
8-495-800-12-00, доб.2552
8-985-816-23-21

Рабочий кабинет – 230
(Здание №1, Нежинская ул., д.7)

Группы

ИСиП-2-23
ИСиП-3-23
ИСиП-4-23
ИСиП-5-23
ИСиП-6-23
ИСиП-7-23

ПЕДАГОГ-ОРГАНИЗАТОР ОТДЕЛЕНИЯ 1 КУРСА

РЭУ.РФ
РОССИЙСКИЙ ЭКОНОМИЧЕСКИЙ УНИВЕРСИТЕТ ИМЕНИ Г.В. ПЛЕХАНОВА

Константин Владимирович Стасевич

Почта: k.v.stasevich@mpt.ru

Телефон:
8-925-628-06-40

Рабочий кабинет – 230 (Здание №1, Нежинская ул., д.7)

Группы

БИ50-1-23
БИ50-2-23
БИ50-3-23
БИ50-4-23
БИ50-5-23
ИСиП-1-23

ПЕДАГОГ-ОРГАНИЗАТОР ОТДЕЛЕНИЯ 1 КУРСА

РЭУ.РФ
РОССИЙСКИЙ ЭКОНОМИЧЕСКИЙ УНИВЕРСИТЕТ ИМЕНИ Г.В. ПЛЕХАНОВА

Людмила Ивановна Дрофа

Почта: l.i.drofa@mpt.ru

Телефон: 8-991-499-29-46

Рабочий кабинет – 230 (Здание №1, Нежинская ул., д.7)

Группы

Э-1-23
Э-2-23
ИСиП-12-23
ИСиП-13-23
ИСиП-14-23
ИСиП-15-23

РЕЖИМ ОБУЧЕНИЯ

РЭУ.РФ
РОССИЙСКИЙ ЭКОНОМИЧЕСКИЙ УНИВЕРСИТЕТ
ИМЕНИ Г.В. ПЛЕХАНОВА

Учебные занятия групп отделения 1 курса
с понедельника по субботу проходят в Здании №1
(ул. Нежинская, д.7)

РЕЖИМ РАБОТЫ ГАРДЕРОБА И БУФЕТА

РЭУ.РФ
РОССИЙСКИЙ ЭКОНОМИЧЕСКИЙ УНИВЕРСИТЕТ ИМЕНИ Г.В. ПЛЕХАНОВА

Гардероб в здании техникума будет работать с **1 октября**.

Буфет (две точки на 1 этаже) начнет свою работу с **1 сентября**.

МЕДИЦИНСКИЙ КАБИНЕТ

РЭУ.РФ
РОССИЙСКИЙ ЭКОНОМИЧЕСКИЙ УНИВЕРСИТЕТ ИМЕНИ Г.В. ПЛЕХАНОВА

В техникуме работает медкабинет (Здание №1 – кабинет 131).

НЕОБХОДИМО

предоставить в начале сентября педагогу-организатору:

- ☑ мед. справку 086у;
- ☑ копию медицинского страхового полиса;

выслать скан на почту медсестре Лагуткиной В.Б. v.b.lagutkina@mpt.ru (в названии файла - ФИО и номер группы).

ЭЛЕКТРОННЫЕ БИБЛИОТЕКИ

РЭУ.РФ
РОССИЙСКИЙ ЭКОНОМИЧЕСКИЙ УНИВЕРСИТЕТ ИМЕНИ Г.В. ПЛЕХАНОВА

Московский приборостроительный техникум ФГБОУ ВО «Российского экономического университета имени Г.В. Плеханова» является абонентом *электронных научно-практических библиотек.*

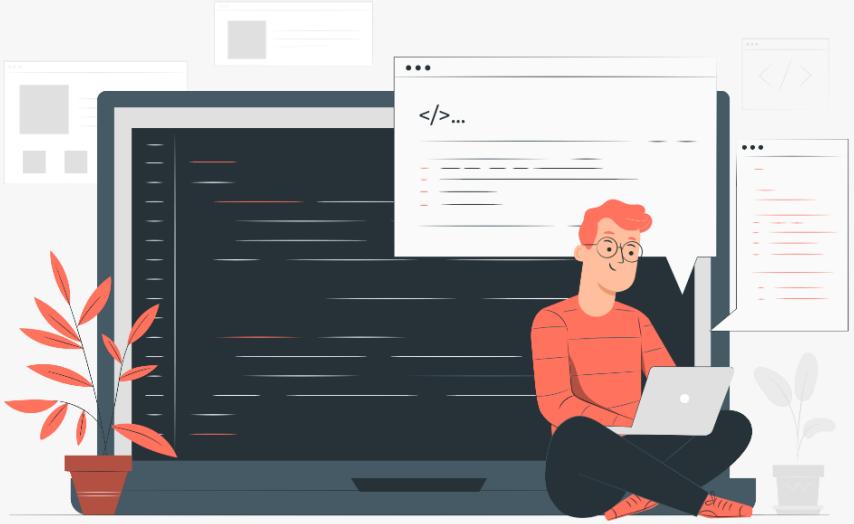

В сентябре студенты получат пароль для доступа в личный кабинет

ЛИЧНЫЙ КАБИНЕТ

ВОСПИТАТЕЛЬНАЯ РАБОТА

РЭУ.РФ
РОССИЙСКИЙ ЭКОНОМИЧЕСКИЙ УНИВЕРСИТЕТ ИМЕНИ Г.В. ПЛЕХАНОВА

В техникуме проводятся всевозможные творческие и спортивные мероприятия, в которых могут принять участие все желающие.

В каждой учебной группе выбирается актив – староста, заместитель старосты, ответственный за посещаемость, физорг.

МПТ
Студенческий совет

В рамках студенческого самоуправления работает Студенческий Совет, функционирует Школа кураторов. Кураторы-студенты старших курсов помогают первокурсникам адаптироваться к новой образовательной среде.

ДИСЦИПЛИНА «ФИЗИЧЕСКАЯ КУЛЬТУРА»

РЭУ.РФ
РОССИЙСКИЙ ЭКОНОМИЧЕСКИЙ УНИВЕРСИТЕТ ИМЕНИ Г.В. ПЛЕХАНОВА

Обязательны спортивная форма и сменная обувь.

На первой учебной неделе студенты занимаются в аудиториях по расписанию (вводный инструктаж, теория).
В начале сентября у студентов, имеющих по медицинским показаниям освобождение по физической культуре, или студентов, имеющих некоторые ограничения, касающиеся физической нагрузки и сдачи нормативов, должна быть справка, которую необходимо показать преподавателю (лучше сделать копию) и сдать педагогам-организаторам (каб.229, 230).

Для студентов, освобожденных от занятий физической культурой, выбирается другая форма аттестации.

ПСИХОЛОГИЧЕСКАЯ ПОМОЩЬ СТУДЕНТАМ

РЭУ.РФ
РОССИЙСКИЙ ЭКОНОМИЧЕСКИЙ УНИВЕРСИТЕТ ИМЕНИ Г.В. ПЛЕХАНОВА

Любовь Сергеевна Ширяева

педагог-психолог

Адрес: г. Москва, Нежинская улица, 7; каб. 108

Время консультаций с 08:30 до 17:00:
понедельник
вторник
четверг

Консультации только по предварительной записи
тел./WhatsApp – 8(985)516-16-49

ПРАВИЛА ВНУТРЕННЕГО РАСПОРЯДКА

Студенту ЗАПРЕЩЕНО:

- Находиться в здании в верхней одежде и головных уборах;

- Находиться в здании в шортах, шлепанцах, декольтированных платьях, топиках, мини-юбках, рваной, грязной одежде и т.д.

- Находиться в аудитории без разрешения преподавателя;

- Грубить, оскорблять других обучающихся и работников техникума, использовать ненормативную лексику;

- Передвигаться по территории с использованием транспортных средств (самокатов, велосипедов, скейтбордов и т.д.)

Далее см. ПВР Университета

ПРАВИЛА ВНУТРЕННЕГО РАСПОРЯДКА

РЭУ.РФ
РОССИЙСКИЙ ЭКОНОМИЧЕСКИЙ УНИВЕРСИТЕТ ИМЕНИ Г.В. ПЛЕХАНОВА

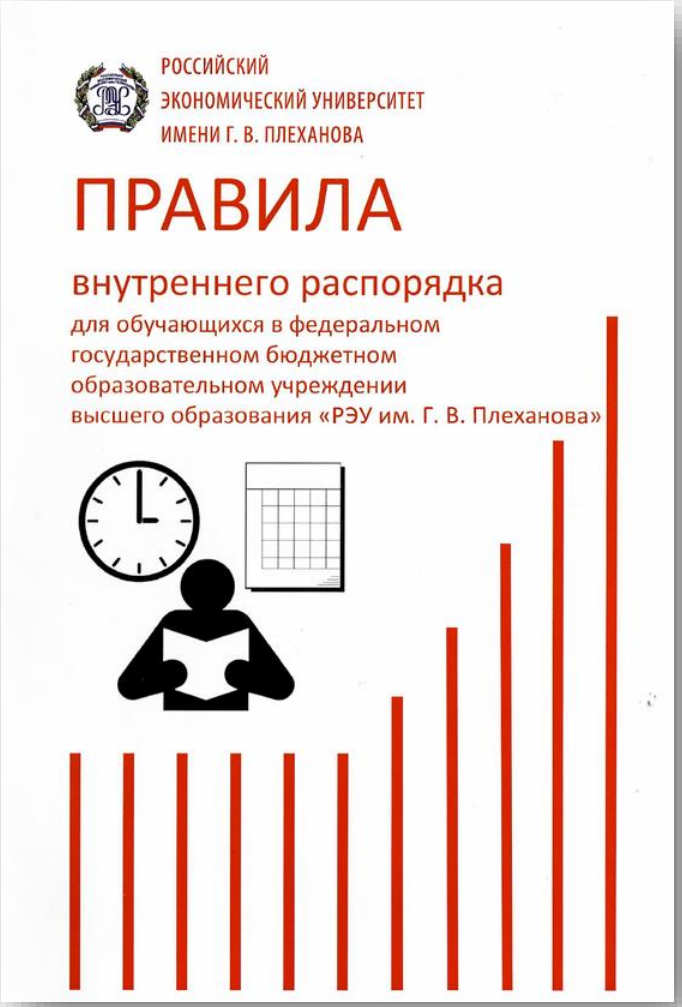

Электронная версия

ПРАВИЛА ВНУТРЕННЕГО РАСПОРЯДКА

В целях снижения вредного воздействия табачного дыма, организации здорового образа жизни, повышения успеваемости студентов и производительности труда сотрудников во всех корпусах и прилегающей территории ФГБОУ ВО «РЭУ им. Г.В. Плеханова» запрещено курение табака, электронных сигарет, парогенераторов и иных средств, имитирующих курение (приказ ректора Университета от 21.03.2016 г. N253).

ПРОПУСКНАЯ СИСТЕМА

РЭУ.РФ
РОССИЙСКИЙ ЭКОНОМИЧЕСКИЙ УНИВЕРСИТЕТ ИМЕНИ Г.В. ПЛЕХАНОВА

СТУДЕНТ должен **студенческий билет и электронно-магнитный пропуск** всегда иметь при себе!!!

До момента выдачи указанных документов, носить паспорт.

ЭЛЕКТРОННО-МАГНИТНЫЙ ПРОПУСК

Согласно Приказу ФГБОУ ВО «РЭУ им. Г.В. Плеханова» No690 от 08.06.2021 «Об утверждении порядка возмещения работником/обучающимся денежных средств за повторное изготовление электронного ключа доступа в Университет», возмещению подлежат следующие виды утраты:

- утеря,
- порча,
- хищение,
- подделка,
- передача другому лицу,
- систематическое отсутствие пропуска (более 3-х раз).

Возмещение денежных средств за изготовление эл.-магнитного пропуска устанавливается в форме компенсации, размер суммы 500 рублей за один изготовленный пропуск. Денежные средства вносятся на расчетный счет Университета по квитанции установленного образца.

Для разъяснения схемы действий студент в тот же день должен обратиться к педагогу-организатору каб. 229, 230 Здание №1, ул. Нежинская, 7.

ВОССТАНОВЛЕНИЕ ЭЛЕКТРОННО-МАГНИТНОГО ПРОПУСКА

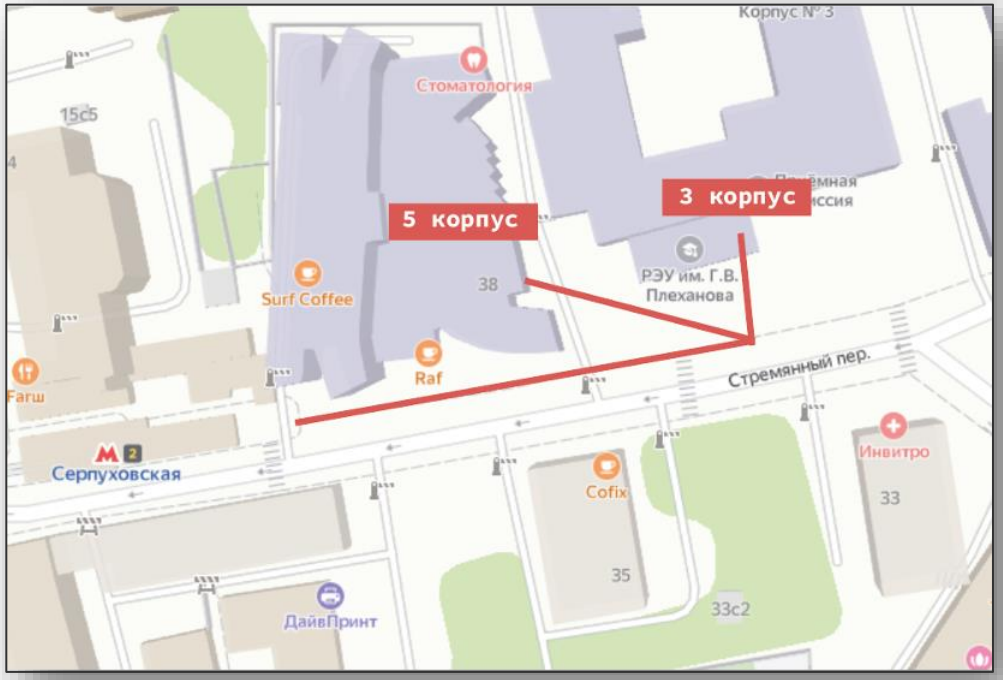

1. Студент направляется в отдел пропусков РЭУ им. Г.В. Плеханова (м. Серпуховская, (Стремянный пер, д. 36, 3 корпус.)

2. В отделе пропусков пишет заявление о потере/ порче (бланк выдается там же), получает на руки акт об утрате электронного пропуска, направляется в бухгалтерию, затем в 110 кабинет.

ВОССТАНОВЛЕНИЕ СТУДЕНЧЕСКОГО БИЛЕТА

РЭУ.РФ
РОССИЙСКИЙ ЭКОНОМИЧЕСКИЙ УНИВЕРСИТЕТ ИМЕНИ Г.В. ПЛЕХАНОВА

В случае утери или порчи студенческого билета обязательно сообщите об этом педагогу-организатору!

При ПОРЧЕ студенческого билета:	При УТЕРЕ/КРАЖЕ студенческого билета:
1. Отдать педагогу-организатору испорченный студенческий билет;	1. Написать заявление об утере в полиции. Уведомление из полиции отдать педагогу-организатору;
2. Написать заявление на запрос выдачи дубликата студенческого билета;	2. Написать заявление на запрос выдачи дубликата студенческого билета;
3. При необходимости предоставить фото 3х4	3. При необходимости предоставить фото 3х4.

СТРУКТУРА УЧЕБНОГО ГОДА

РЭУ.РФ
РОССИЙСКИЙ ЭКОНОМИЧЕСКИЙ УНИВЕРСИТЕТ ИМЕНИ Г.В. ПЛЕХАНОВА

1 семестр

с 01.09.2023 по 28.12.2023

По итогам 1 семестра обучения проводится предварительная аттестация.

Каникулы

с 29.12.2023 по 11.01.2024

2 семестр

с 12.01.2024 по 29.06.2024

По итогам 2 семестра обучения проводится промежуточная аттестация. Дифференцированные зачеты по всем дисциплинам, кроме тех, которые выносятся на экзамен.

Экзаменационная сессия

с 22.06.2024 по 29.06.2024

Экзамены (письменно):

- Русский язык (сдается по завершению курса, конец мая)
- Математика
- Информатика

Каникулы

с 30.06.2024 по 31.08.2024

РАСПИСАНИЕ ЗАНЯТИЙ

РЭУ.РФ
РОССИЙСКИЙ ЭКОНОМИЧЕСКИЙ УНИВЕРСИТЕТ
ИМЕНИ Г.В. ПЛЕХАНОВА

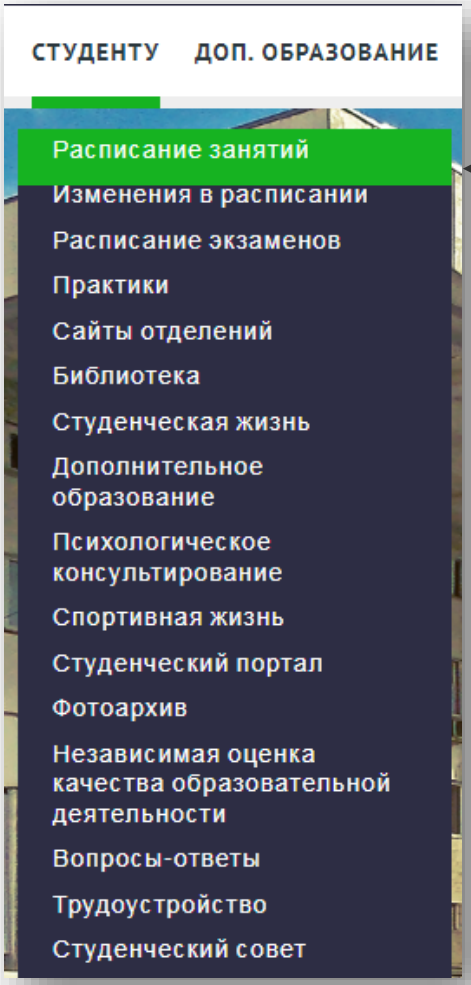

№ пар

Адрес проведения

ПОНЕДЕЛЬНИК Нежинская

Пара	Предмет	Преподаватель
1	История	Н.В. Белоусова
2	Астрономия Физика	А.П. Кирсанкина А.П. Кирсанкина
3	Математика	А.В. Соколова
4	Основы безопасности жизнедеятельности	Б.Г. Хруленко

Числитель/Знаменатель

ИЗМЕНЕНИЯ В РАСПИСАНИИ

РЭУ.РФ
РОССИЙСКИЙ ЭКОНОМИЧЕСКИЙ УНИВЕРСИТЕТ ИМЕНИ Г.В. ПЛЕХАНОВА

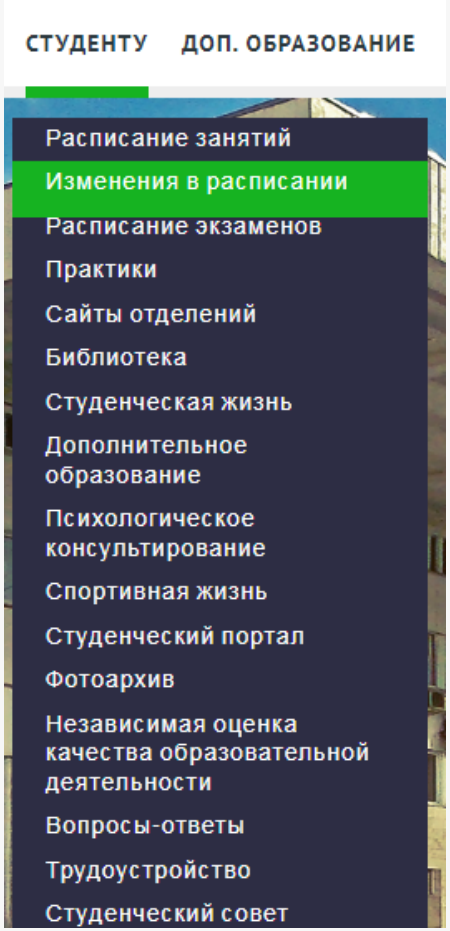

Замены на **03.07.2023** (Сегодня)

Группа: **БД5О-1-20**

Пара	Что заменяют	На что заменяют
1	Системное программирование А.В. Калинина	Занятие перенесено на 2 пару
2	Экономика отрасли Л.Ю. Попова	Системное программирование А.В. Калинина
3	Внедрение и поддержка компьютерных систем И.Д. Козик	Обеспечение качества функционирования КС И.Д. Козик
4	Дополнительное занятие	Обеспечение качества функционирования КС И.Д. Козик
5	Дополнительное занятие	Экономика отрасли Л.Ю. Попова

АУДИТОРНЫЙ ФОНД

РЭУ.РФ
РОССИЙСКИЙ ЭКОНОМИЧЕСКИЙ УНИВЕРСИТЕТ ИМЕНИ Г.В. ПЛЕХАНОВА

ДЕНЬ: СРЕДА НЕДЕЛЯ: ЗНАМЕНАТЕЛЬ
Аудиторный фонд на 25 мая 2022 г. 2021/2022 учебный год

Пара	09.01.01								09.02.07																										
	Э-1	Э-2	Э-1	Э-2	Э-1	Э-2	Э-1	Э-2	ИСиП-1	ИСиП-2	ИСиП-3	ИСиП-4	ИСиП-5	ИСиП-6	ИСиП-7	ИСиП-8	ИСиП-9	ИСиП-10	ИСиП-11	ИСиП-12	ИСиП-13	ИСиП-14	ИСиП-15	ИСиП-16	ИС50-1	ИС50-2	ИС50-3	ИС50-1	ИС50-2	ИС50-3	ИС50-1	ИС50-2	ИС50-11		
	21	21	20	20	19	19	18	18	21	21	21	21	21	21	21	21	21	21	21	21	21	21	21	21	20	20	20	19	19	19	18	18	19		
0							П	П							с	с	с																П		
1	с/з	006	248		329		Р	Р	227	202			204	005	а	а	а		341		с/з		134а	118	222 224	315		306			320	319	Р		
2	117	134а	248	329	331		А	А	208	204	227	114 238	310	с/з	м	м	м	005	010	с/з	009	202	118	327	222 224	315	222 224	113	321	306	320	319	А		
3	222 224	310	248	329	232	331	К	К	227	208	с/з	204	114 238	202	о	о	о	118	005	010	228	327	009	с/з	341	315	326	321	306	113	319		К		
4	117	222 224		210		329	Т	Т	204	226	208	с/з	005	227	п	п	п		202	341	118	009	с/з	008	115	315	318		113	321	319		Т		
5		202				329	И	И	202	227	204	005			о	о	о			009		118									319		И		
6							К	К							д	д	д																К		
7							А	А							г	г	г																А		

Пара	09.02.07																												10.02.05															
	П50-1	П50-2	П50-3	П50-4	П50-5	П50-6	П50-7	П50-11	П50-1	П50-2	П50-3	П50-4	П50-5	П50-6	П50-1	П50-2	П50-3	П50-4	П50-5	П50-6	Т50-1	Т50-1	Т50-1	БИ50-1	БИ50-2	БИ50-3	БИ50-1	БИ50-2	БИ50-3	БИ50-11	БИ50-1	БИ50-2	БИ50-3	БИ50-1	БИ50-2
	20	20	20	20	20	20	20	21	19	19	19	19	19	19	18	18	18	18	18	18	20	19	18	21	21	21	20	20	20	21	19	19	19	18	18
0	Н	Н	Н	Н	Н	Н	Н	Н	П	П	П	П	П	П	П	П	П	П	П	П	Н	П	П										П	П	П
1	А	А	А	А	А	А	А	А	Р	Р	Р	Р	Р	Р	Р	Р	Р	Р	Р	Р	А	Р	Р	202	327		318	316	317	302			Р	Р	Р
2	Х	Х	Х	Х	Х	Х	Х	Х	А	А	А	А	А	А	А	А	А	А	А	А	Х	А	А	228	с/з	008	318	316	317	302	301		А	А	А
3	И	И	И	И	И	И	И	И	К	К	К	К	К	К	К	К	К	К	К	К	И	К	К	203	117	008	318	316	317	302	322	301	К	К	К
4	М	М	М	М	М	М	М	М	Т	Т	Т	Т	Т	Т	Т	Т	Т	Т	Т	Т	М	Т	Т	206	203	327		316	317		302	301	Т	Т	Т
5	О	О	О	О	О	О	О	О	И	И	И	И	И	И	И	И	И	И	И	И	О	И	И	117		203			317			301	И	И	И
6	В	В	В	В	В	В	В	В	К	К	К	К	К	К	К	К	К	К	К	К	В	К	К										К	К	К
7	С	С	С	С	С	С	С	С	А	А	А	А	А	А	А	А	А	А	А	А	С	А	А										А	А	А

Пара	40.02.01						09.02.07																		09.02.06														
	Ю-1	Ю-2	Ю-1	Ю-11	Ю-1	Ю-11	ВД50-1	ВД50-2	ВД50-3	ВД50-4	ВД50-1	ВД50-2	ВД50-3	ВД50-1	ВД50-2	ВД50-3	ВД50-4	ВД50-5	ВД50-1	ВД50-1	ВД50-1	СА50-1	СА50-2	СА50-3	СА50-1	СА50-2	СА50-3	СА50-1	СА50-2	СА50-3	СА50-4	СА50-5	СА50-1	СА50-2	СА50-3
	21	21	20	21	19	20	20	20	20	20	19	19	19	18	18	18	18	18	20	19	18	21	21	21	20	20	20	19	19	19	19	19	18	18	18
0	Н	Н	Н	Н	П	П	с	с	с	с			П	П	П	П	П	П			П				Н	Н	Н	Н	Н	Н	Н	Н	П	П	П
1	А	А	А	А	Р	Р	а	а	а	а		103	Р	Р	Р	Р	Р	Р	210		Р	202	226		А	А	А	А	А	А	А	А	Р	Р	Р
2	Х	Х	Х	Х	А	А	м	м	м	м		103	А	А	А	А	А	А	306	225	А	с/з	006	226	Х	Х	Х	Х	Х	Х	Х	Х	А	А	А
3	И	И	И	И	К	К	о	о	о	о	320	103	К	К	К	К	К	К	210	225	К	134а	с/з	006	И	И	И	И	И	И	И	И	К	К	К
4	М	М	М	М	Т	Т	п	п	п	п	320	103	Т	Т	Т	Т	Т	Т		232	Т	006	134а	с/з	М	М	М	М	М	М	М	М	Т	Т	Т
5	О	О	О	О	И	И	о	о	о	о	320	103	И	И	И	И	И	И		316	И	206		134а	О	О	О	О	О	О	О	О	И	И	И
6	В	В	В	В	К	К	д	д	д	д			К	К	К	К	К	К			К				В	В	В	В	В	В	В	В	К	К	К
7	С	С	С	С	А	А	г	г	г	г			А	А	А	А	А	А			А				С	С	С	С	С	С	С	С	А	А	А

Аббревиатура группы

№ пары

Пара	Э-1	Э-2	Э-1	Э-2
	21	21	20	20
0				
1	с/з	006	248	
2	117	134а	248	329
3	222 224	310	248	329
4	117	222 224		210

РАСПИСАНИЕ ЗВОНКОВ

РЭУ.РФ
РОССИЙСКИЙ ЭКОНОМИЧЕСКИЙ УНИВЕРСИТЕТ ИМЕНИ Г.В. ПЛЕХАНОВА

№ пары	Начало уч. занятия	Окончание уч. занятия
1	8.30	10.00
	перемена	*10 минут*
2	10.10	11.40
	перемена	*20 минут*
3	12.00	13.30
	перемена	*20 минут*
4	13.50	15.20
	перемена	*10 минут*
5	15.30	17.00

ДЛЯ СТУДЕНТОВ БЮДЖЕТНОЙ ФОРМЫ ОБУЧЕНИЯ

С 1 сентября 2023 г. по 29 июня 2024 г. студенты (бюджет) будут назначены на государственную академическую стипендию.

На данный момент ее размер составляет 733 руб./месяц.

В последующее время на государственную академическую стипендию назначаются студенты, имеющие по итогам промежуточной аттестации успеваемость «4» и «5».

ДЛЯ СТУДЕНТОВ БЮДЖЕТНО ФОРМЫ ОБУЧЕНИЯ

Государственная социальная стипендия - ежемесячная денежная выплата, назначаемая студентам льготных категорий, в целях поддержки освоения ими соответствующих образовательных программ. Размер выплаты 1100руб./мес.

Критерии назначения на государственную социальную стипендию и материальную помощь, а также перечень необходимых документов на сайте отделения первокурсника в разделе «Файлы для студентов» (файл «Критерии назначения на гос. социальную стипендию», «Материальная помощь»).

Критерии назначения на гос. социальную помощь

Материальная помощь

ДЛЯ СТУДЕНТОВ ВНЕБЮДЖЕТНОЙ ФОРМЫ ОБУЧЕНИЯ

РЭУ.РФ
РОССИЙСКИЙ ЭКОНОМИЧЕСКИЙ УНИВЕРСИТЕТ ИМЕНИ Г.В. ПЛЕХАНОВА

Рекомендуем просмотреть на сайте первокурсника в разделе «ВАЖНАЯ ИНФОРМАЦИЯ» (раздел под контактами) презентацию «Информация для студентов внебюджетной основы обучения».

Здесь Вы найдете подробную информацию как загрузить в базу копии платежных документов 2023/2024 уч. года (в перспективе все последующие семестры тоже необходимо будет загружать в общую базу).

Пользование ресурсом возможно только с аккаунта студента (будет выдаваться в начале сентября).

Реквизиты для оплаты обучения

Инструкция для загрузки квитанции в базу

ДЛЯ ОФОРМЛЕНИЯ ЛЬГОТНОГО ПРОЕЗДА СТУДЕНТА ОЧНОЙ ФОРМЫ ОБУЧЕНИЯ

Необходимо сдать педагогу-организатору **комплект документов:**

- копия паспорта (разворот страниц где фото, разворот страниц где регистрация);
- копия студ. билета;
- заполненное законным представителем заявление «Согласие на обработку персональных данных» (бланки будут выдаваться во время классного часа 31.08.2023, либо можно получить у педагога-организатора каб. 229,230)

Далее, на почту МПТ студенту придет уведомление, что он добавлен в реестр и может обращаться для оформления льготного проезда через mos.ru

ДЛЯ СТУДЕНТОВ СПЕЦИАЛЬНОСТИ 09.02.07

РЭУ.РФ
РОССИЙСКИЙ ЭКОНОМИЧЕСКИЙ УНИВЕРСИТЕТ ИМЕНИ Г.В. ПЛЕХАНОВА

ВЫБОР КВАЛИФИКАЦИИ:

1. ИС - специалист по информационным системам
2. ВД - разработчик веб и мультимедийных приложений
3. БД - администратор баз данных
4. Т- специалист по тестированию в области информационных технологий
5. П - программист

Необходимо <u>СТРОГО до 01.11.2023 г.</u> сдать в каб.229, 230 педагогу -организатору заявление на выбор квалификации внутри специальности 09.02.07.

На сайте техникума есть подробная информация по каждой квалификации по наполнению изучаемого материала.

ТОРЖЕСТВЕННАЯ ЛИНЕЙКА

ТОРЖЕСТВЕННАЯ ЛИНЕЙКА посвящённая началу 2023/24 учебного года пройдет **31.08.2023 в 11 ч 00 мин**

Форма одежды – парадная, при себе иметь паспорт. Затем во всех группах будут проведены общие собрания (классные часы), где будет предоставлена подробная информация к началу учебного года.

В начале учебного года будет осуществляться выдача студенческих билетов, электронно-магнитных пропусков, справок из канцелярии для предоставления в школу и МФЦ.

ПЕРВЫЙ УЧЕБНЫЙ ДЕНЬ

РЭУ.РФ
РОССИЙСКИЙ ЭКОНОМИЧЕСКИЙ УНИВЕРСИТЕТ
ИМЕНИ Г.В. ПЛЕХАНОВА

ПЕРВЫЙ УЧЕБНЫЙ ДЕНЬ 1 СЕНТЯБРЯ 2023 ГОДА

- Списки студентов набора 2023/2024 опубликованы на сайте первокурсника (в «шапке» сайта mpt.ru выбрать ПЕРВОКУРСНИКУ)
- Необходимо запомнить номер учебной группы!
- Студент находит расписание своей учебной группы, перейдя во вкладку «Отделение 1 курса»
(Обратите внимание на то, с какой пары начинаются занятия!!!)
- Время начала пары определяет расписание звонков.
- Номер учебной аудитории студент может посмотреть в аудиторном фонде (обновляется каждый день). Аудиторный фонд – расписание учебных аудиторий (на информационных стендах на 1 этаже, а также на стойке охраны)

ПЕРВЫЙ УЧЕБНЫЙ ДЕНЬ

РЭУ.РФ
РОССИЙСКИЙ ЭКОНОМИЧЕСКИЙ УНИВЕРСИТЕТ
ИМЕНИ Г.В. ПЛЕХАНОВА

- В обязательном порядке нужно принести фото 3*4 (4 шт.) (подписать каждое фото на обратной стороне) и сдать в каб.230 (для тех, кто не сдал!)

- Заполнить, распечатать анкету студента (вариант эл. виде выслать на почту педагога-организатора)

Бланк анкеты студента

ПЕРВЫЙ УЧЕБНЫЙ ДЕНЬ

РЭУ.РФ
РОССИЙСКИЙ ЭКОНОМИЧЕСКИЙ УНИВЕРСИТЕТ
ИМЕНИ Г.В. ПЛЕХАНОВА

По всем организационным вопросам студенту необходимо обратиться к дежурным педагогам – организаторам (на 1 этаже) или педагогам- организаторам отделения 1 курса на 2 этаже (каб.229, 230)

-

УГЛУБЛЕННОЕ ИЗУЧЕНИЕ ОБЩЕОБРАЗОВАТЕЛЬНЫХ ДИСЦИПЛИН В СФЕРЕ СПО

РЭУ.РФ
РОССИЙСКИЙ ЭКОНОМИЧЕСКИЙ УНИВЕРСИТЕТ ИМЕНИ Г.В. ПЛЕХАНОВА

Центр дополнительного профессионального образования Московского приборостроительного техникума

Сайт: ucmpt.ru

Волкова Галина Юрьевна –
g.yu.volkova@mpt.ru
Телефон:
8-985-011-67-89
Рабочий кабинет - 336 (здание №1)

Сайт

Анкета

РЭУ.РФ
РОССИЙСКИЙ ЭКОНОМИЧЕСКИЙ УНИВЕРСИТЕТ
ИМЕНИ Г.В. ПЛЕХАНОВА

Благодарим за внимание!
Всего наилучшего!

-